

# EAT & DRINK SPAIN

**DOP Rías Baixas – Die Vielfalt der  
Albariño-Stile als Spiegelbild der  
verschiedenen Terroirs**

Montag 31. Mai 2021, 17 bis 18 Uhr

**Spain spreads passion  
to your food**

**#SpainFoodNation**

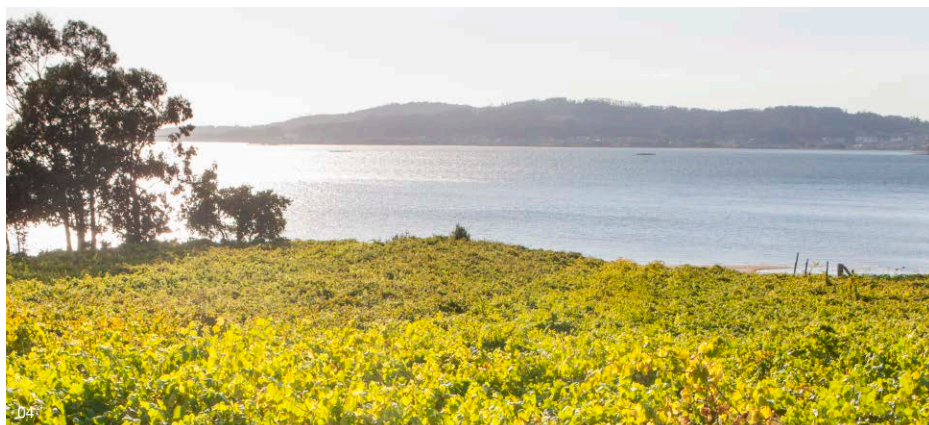

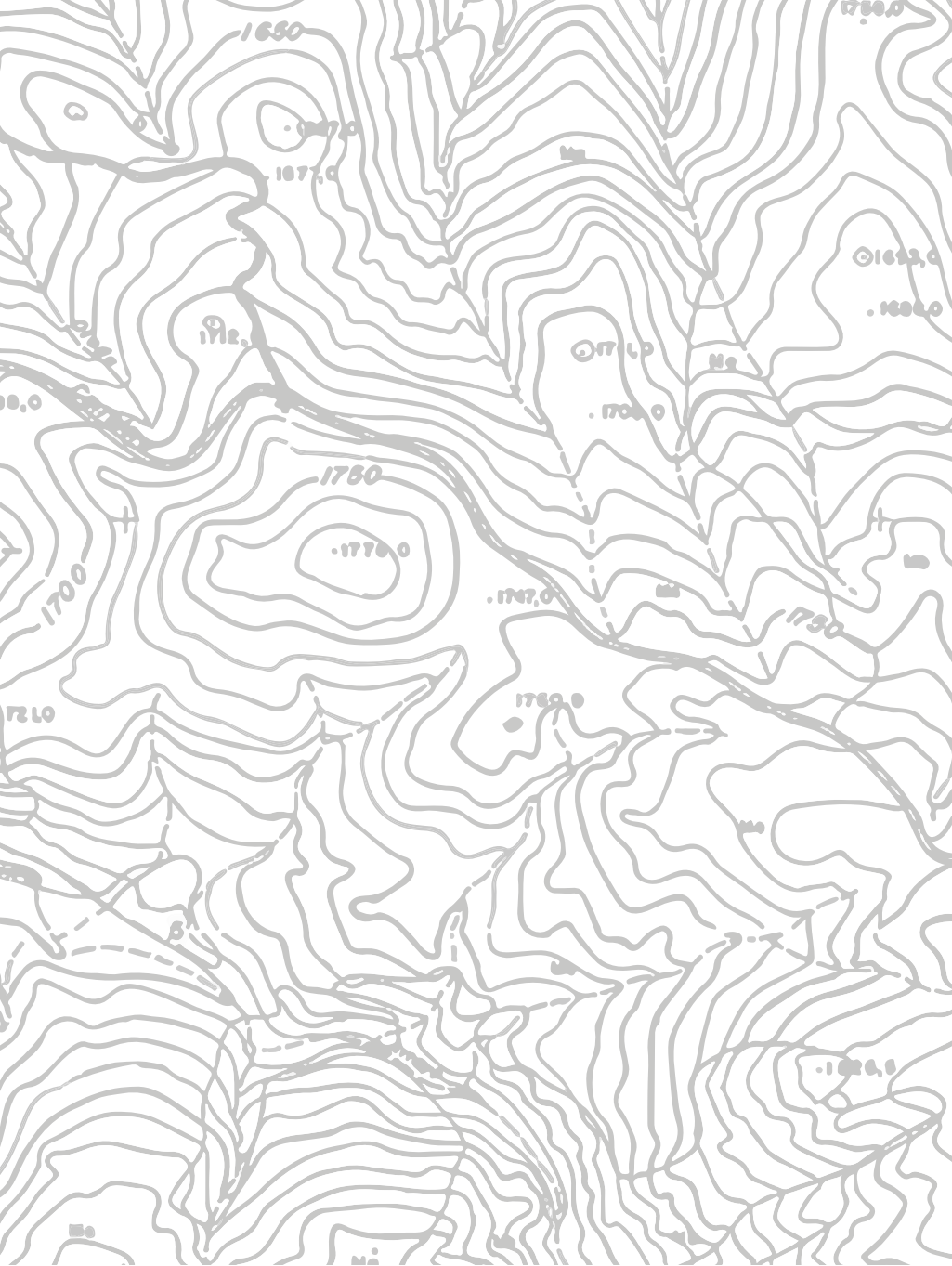

**DOP Rías Baixas – Die Vielfalt der Albariño-Stile  
als Spiegelbild der verschiedenen Terroirs**

**Webinar präsentiert  
von David Schwarzwälder,  
Montag 31. Mai 2021, 17:00 bis 18:00 Uhr**

Veranstalter:

**ICEX España Exportación e Inversiones, E.P.E.**

Paseo de la Castellana, 278  
28046 Madrid

[www.icex.es](http://www.icex.es)

**Spanische Wirtschafts- und Handelsabteilung**

**ICEX – WEIN AUS SPANIEN**

Jägerhofstr. 32  
40479 Düsseldorf

+49 (0) 211 / 49 366-52

[vinos.dusseldorf@comercio.mineco.es](mailto:vinos.dusseldorf@comercio.mineco.es)

[www.wein-aus-spanien.org](http://www.wein-aus-spanien.org)

[www.foodswinesfromspain.com](http://www.foodswinesfromspain.com)

Bildnachweise:

Titel: 01 © ICEX/Fernando Briones,

02 & 04 © Crdo Rías Baixas/Xurxo Lobato, 03 © ICEX/Juan Manuel Sanz

Seite 6: 01, 04 & 05 © Crdo Rías Baixas/Xurxo Lobato, 02, 03 & 06 © ICEX/Juan Manuel Sanz

**FWS**  Feinkost und Wein  
aus **Spanien**

QUINTA DE COUSELO	10	FILLABOA SELECCIÓN FINCA MONTE ALTO	15
ALTOS DE TORONA ALBARIÑO	11	GRANBAZÁN DON ÁLVARO DE BAZÁN	18
PAZO DE SAN MAURO	14	ATTIS NANA	19



Spanienexperte **David Schwarzwälder** ist mit den meisten spanischen Winzern per Du. Er hat das Standardwerk „Spanien und seine Weine“ verfasst und schreibt als freier Journalist für zahlreiche Weinmedien. Als Dozent an der Deutschen Wein- und Sommelierschule, an der Hochschule Geisenheim sowie zahlreichen Hotelfachschulen teilt er sein Wissen. David Schwarzwälder lebt und arbeitet im spanischen Salamanca sowie im Elsass.

Wussten Sie, dass Spanien mit rund einer Million Hektar nicht nur über die größte Weinanbaufläche der Welt verfügt? Spanien ist heute auch eines der dynamischsten Weinländer in Europa und der weltweit größte Produzent von Weinen aus biologischem Anbau. So vielfältig wie die Terroirs der über 80 geschützten Herkunftsbezeichnungen (PDO) sind auch die Weine, die daraus entstehen.

**FWS** Feinkost und Wein  
aus **Spanien**

**Es gibt viel zu lernen über Wein aus Spanien!**

 #WeinAusSpanien\_D

**Bitte besuchen Sie uns auf:**

[www.wein-aus-spanien.org](http://www.wein-aus-spanien.org) und [www.foodswinesfromspain.com](http://www.foodswinesfromspain.com)

**Kontakt:** [vinos.dusseldorf@comercio.mineco.es](mailto:vinos.dusseldorf@comercio.mineco.es)





Die Appellation Rías Baixas ist ein kleines Weinanbaugebiet im Nordwesten Spaniens, in der Region Galicien. Obwohl Rías Baixas schon seit langem eine starke Weinbautradition hat, begann der Weinbau erst 1988 mit der Gründung des Kontrollrates der DOP Rías Baixas eine grundlegende Rolle in der wirtschaftlichen Entwicklung der Region zu spielen. Einer der Schlüsselfaktoren für den Erfolg war die Entscheidung, weiterhin die autochthonen Rebsorten der Region anzubauen – insbesondere die weiße Albariño, die gut mit dem anspruchsvollen lokalen Klima zurechtkommt und den, vom Atlantik geprägten Weinen, Qualität und Authentizität verleiht.

Die Appellation besteht größtenteils aus einem, für Galicien typischen Flickenteppich von Kleinstparzellen mit Rebstöcken und umfasst derzeit eine Fläche von 4.093 Hektar, die sich auf mehr als 21.825 Weinparzellen, 178 Weinkellereien und 5.131 Parzellen verteilen. Die Appellation Rías Baixas befindet sich größtenteils in der Provinz Pontevedra, sowie ein kleiner Teil in der Provinz La Coruña. Sie ist außerdem in fünf Unterzonen unterteilt: Val do Salnés, O Rosal, Ribeira do Ulla, Soutomaior und Condado do Tea.

#### Einheimische Rebsorten

Unter Beibehaltung der autochthonen Rebsorten ist es der Region gelungen, eine breite Palette von Sorten zu entwickeln, die den Weinen jeder der fünf Unterzonen ihren ganz individuellen Charakter zu verleihen. Folgende Weißweinsorten dürfen angebaut werden: Weißweine: Albariño, Loureira blanca o Marqués, Treixadura, Caiño blanco, Torrontés y Godello. Und folgende Rotweinsorten: Caiño tinto, Castañal, Espadeiro, Loureira tinta, Sousón, Mencía, Brancellao y Dozal.

Albariño ist dabei zweifelsohne die bedeutendste Rebsorte der DOP.

---

### Weinstile der DOP Rías Baixas

Alle Weine müssen zunächst die Kontrolle der Regulierungsbehörde durchlaufen und unterliegt strengen Kontrollen, die durch chemische und organoleptische Analysen unterstützt werden. Die verschiedenen Weintypen, die innerhalb der Appellation zu finden sind:

- **Rías Baixas Albariño:** Ein sortenreiner Wein, der ausschließlich aus Albariño-Trauben hergestellt wird, die aus einer der Unterzonen stammen.
- **Rías Baixas Condado de Tea:** Ein Verschnitt, der zu mindestens 70 % aus Albariño und Treixadura besteht, der Rest aus anderen zugelassenen weißen Sorten. Alle Trauben müssen aus der Subzone Condado do Tea stammen.
- **Rías Baixas Rosal:** Eine Mischung aus Sorten, die zu mindestens 70 % aus Albariño und Loureira bestehen, der Rest aus Sorten, die von der Aufsichtsbehörde der Appellation zugelassen sind und die alle aus der Subzone Rosal stammen müssen.
- **Rías Baixas Val do Salnés:** Besteht zu mindestens 70 % aus Albariño-Trauben, 30 % stammen aus zugelassenen Rebsorten, die insgesamt in der Subzone Val do Salnés erzeugt werden müssen.
- **Rías Baixas Ribeira do Ulla:** Ein Verschnitt von Rebsorten, von denen mindestens 70 % aus Albariño bestehen müssen, während 30 % aus zugelassenen Rebsorten bestehen müssen, die insgesamt aus der Unterzone Ribeira do Ulla stammen.
- **Rías Baixas:** Besteht aus einer Mischung anerkannter weißer Rebsorten, die aus einer der fünf Unterzonen der Appellation stammen.
- **Rías Baixas Barrica:** Weine, die in der geografischen Zone aus allen zugelassenen weißen Rebsorten hergestellt werden. Sie durchlaufen einen ähnlichen Prozess der Weißweinherstellung, reifen jedoch einige Zeit in Holzfässern mit einem Fassungsvermögen von maximal 600 Litern.

Die Flaschenetiketten geben die Dauer (Monate oder Jahre) an, die sie in diesen Fässern verbracht haben.

- **Rías Baixas Tinto:** Wird aus roten Rebsorten hergestellt, die von der Regulierungsbehörde der Appellation anerkannt sind, und kann in jeder der fünf Unterzonen hergestellt werden.
- **Rías Baixas Espumoso (Schaumwein):** Hergestellt aus anerkannten Rebsorten, die in einer der Unterzonen erzeugt werden und den analytischen Anforderungen der Regulierungsbehörde, den nationalen und gemeinschaftlichen Vorschriften für Qualitätsschaumweine sowie den, im Qualitätshandbuch festgelegten Anforderungen entsprechen.

**Für weitere Informationen besuchen Sie bitte:**

[www.doriasbaixas.com/en](http://www.doriasbaixas.com/en)

**Kontakt:** [consejo@doriasbaixas.eu](mailto:consejo@doriasbaixas.eu)

*Rías Baixas*  
DENOMINACIÓN DE ORIGEN



## QUINTA DE COUSELO

Jahrgang:	2019
Bodega:	Quinta Couselo
Rebsorten (in %):	Albariño 90 %, Loureiro 5 %, Caiño blanco 5 %
Alkoholgehalt:	13 %
Preis:	€€
Importeur:	Daniele's Weinparadies
Kontakt:	<a href="http://www.quintacouselo.com">www.quintacouselo.com</a> Roger Matthews <a href="mailto:export@grandespagosgallegos.com">export@grandespagosgallegos.com</a> Tel: +34 635 510 584

---

---

---

---

---

---

---

---

---

---



## ALTOS DE TORONA ALBARIÑO

Jahrgang:	2020
Bodega:	Altos de Torona
Rebsorten (in %):	Albariño 100 %
Alkoholgehalt:	12,5 %
Preis:	€€
Importeur:	Maxx Weine <a href="http://www.maxx-weine.de">www.maxx-weine.de</a>
Kontakt:	<a href="http://www.altosdetorona.com">www.altosdetorona.com</a> Natalia Coretchi <a href="mailto:nataliacoretchi@hgabodegas.com">nataliacoretchi@hgabodegas.com</a> Tel: +34 628 069 004

---

---

---

---

---

---

---

---

---

---





© CRDO Rías Baixas/Xurxo Lobato





### PAZO DE SAN MAURO

Jahrgang:	2020
Bodega:	Pazo de San Mauro
Rebsorten (in %):	Albariño 100 %
Alkoholgehalt:	12,5 %
Preis:	€€
Importeur:	Spanischer Garten Import GmbH (Regional) <a href="http://www.spanischer-garten.de">www.spanischer-garten.de</a>
Kontakt:	<a href="http://www.marquesdevargas.com">www.marquesdevargas.com</a> Diana Fernández <a href="mailto:diana@marquesdevargas.com">diana@marquesdevargas.com</a> Tel: +34 986 658 285

---

---

---

---

---

---

---

---

---

---



### FILLABOA SELECCIÓN FINCA MONTE ALTO

Jahrgang:	2018
Bodega:	Fillaboa
Rebsorten (in %):	Albariño 100 %
Alkoholgehalt:	13,5 %
Preis:	€€€
Importeur:	Deuna <a href="http://www.deuna.de">www.deuna.de</a>
Kontakt:	<a href="http://www.bodegasfillaboa.com">www.bodegasfillaboa.com</a> Teresa Cedenilla <a href="mailto:tcedenilla@bodegas.masaveu.com">tcedenilla@bodegas.masaveu.com</a> Tel: +34 600 027 255

---

---

---

---

---

---

---

---

---

---





© ICEX / Celia Hernando





## GRANBAZÁN DON ÁLVARO DE BAZÁN

Jahrgang: 2018

Bodega: Granbazan

Rebsorten (in %): Albariño 100 %

Alkoholgehalt: 13 %

Preis: €€€

Importeur: Belvini  
[www.belvini.de](http://www.belvini.de)

Kontakt: [www.bodegasgranbazan.com](http://www.bodegasgranbazan.com)  
Cristina Domínguez &  
Matthias Lange  
[export@agrodebazan.com](mailto:export@agrodebazan.com)  
Tel: +34 635 027 393

---

---

---

---

---

---

---

---

---

---



## ATTIS NANA

Jahrgang: 2018

Bodega: Attis Bodega y Viñedos

Rebsorten (in %): Albariño 100 %

Alkoholgehalt: 13,5 %

Preis: €€€

Importeur: Vinaturel & Viniberica  
[www.vinaturel.de](http://www.vinaturel.de)  
[www.viniberica.com](http://www.viniberica.com)

Kontakt: [www.attisbyv.com](http://www.attisbyv.com)  
Laura Vazquez Rajo  
[laura@attisbyv.com](mailto:laura@attisbyv.com)  
Tel: +34 678 454 653

---

---

---

---

---

---

---

---

---

---

#alimentosdespaña

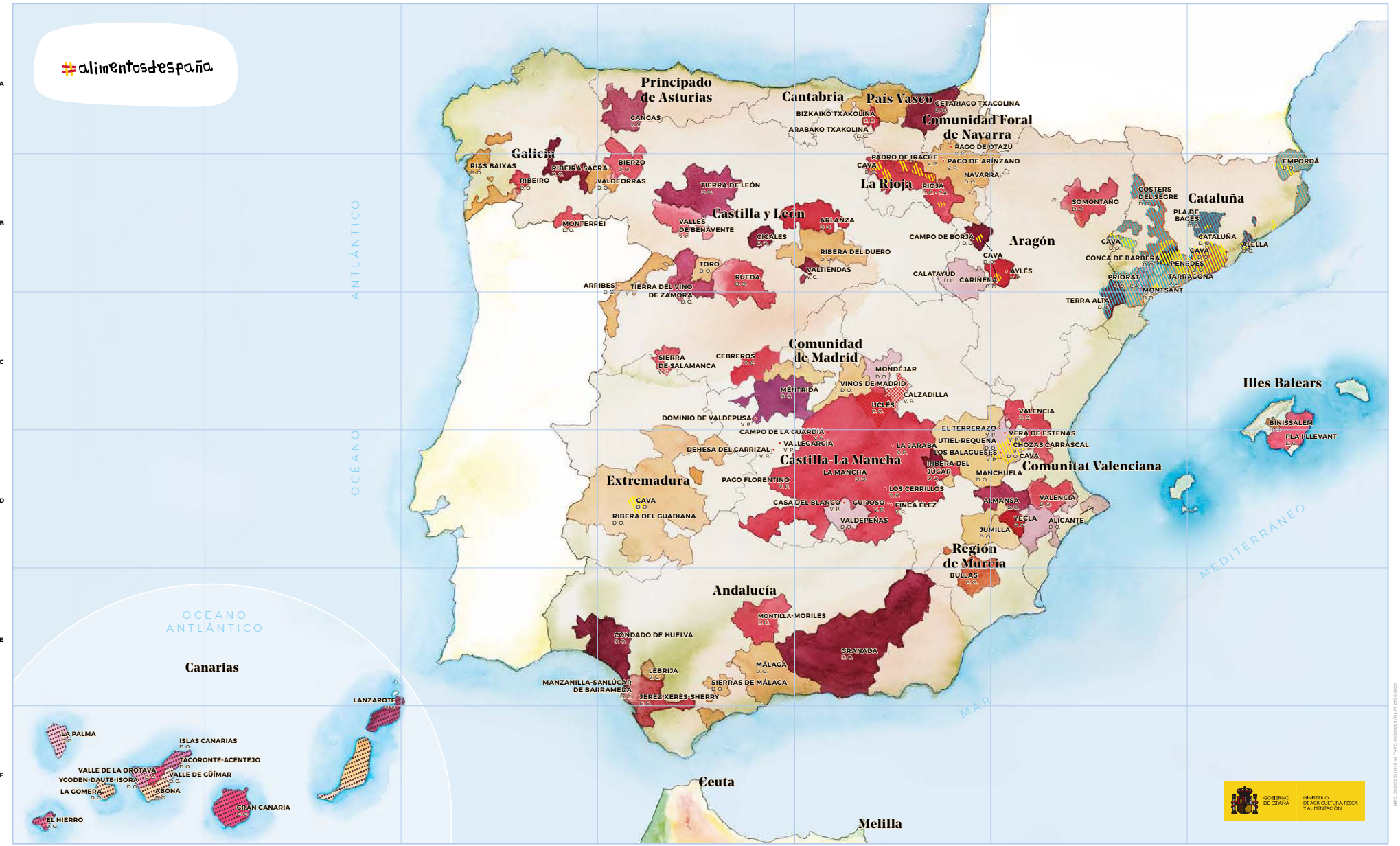

DENOMINACIONES DE ORIGEN (D.O.)			
F1. ABONA. Canarias	E4. CONDADO DE HUELVA. Andalucía	C4. MÉRIDA. Castilla-La Mancha	B6. TARRAGONA. Cataluña
D5. ALICANTE. Comunitat Valenciana	B6. COSTERS DEL SEGRE. Cataluña	C5. MONDÉJAR. Castilla-La Mancha	C5. TERRA ALTA. Cataluña
A5. ARABAKO TXAKOLINA/TXAKOLI DE ALAVA/ CHACOLI DE BIZKAIA. País Vasco	F1. EL HIERRO. Canarias	E4. MONTILLA-MORILES. Andalucía	D5. TIERRA DEL VINO DE ZAMORA. Castilla y León
A5. BIZKAIO TXAKOLINA/TXAKOLI DE BIZKAIA/ CHACOLI DE BIZKAIA. País Vasco	B7. EMPORDA. Cataluña	C6. MONTSANT. Cataluña	B4. TORO. Castilla y León
D5. BULLAS. Murcia	A5. NAVARRA. Comunidad Foral de Navarra	B5. RIBERA SACRA. Galicia	C5. UCLÉS. Castilla-La Mancha
D5. CALATAYUD. Aragón	E4. JEREZ/XERÉS/SHERRY. Andalucía	B7. PENEDES. Cataluña	D5. UTIEL-REQUENA. Comunitat Valenciana
D5. CAMPO DE BORJA. Aragón	D5. JUMILLA. Supraautonómica	F2. PLA D'ALEGRES. Islas Baleares	D5. VALDEPEÑAS. Castilla-La Mancha
B6. CARRIENA. Aragón	F1. LA COMEJA. Canarias	A5. B3. RIAS BAIXAS. Galicia	D5. VALENCIA. Comunitat Valenciana
B6. B7. D4. D5. CAVA. Supraautonómica	F1. LA MANCHA. Castilla-La Mancha	B5. RIBERA DEL DUERO. Castilla y León	F1. VALLE DE GÚMAR. Canarias
B4. CIGALES. Castilla y León	F1. LA PALMA. Canarias	D5. RIBERA DEL JOCAR. Castilla-La Mancha	F1. VALLE DE LA OROTAVA. Canarias
	E2. LANZAROTE. Canarias	B4. RUEDA. Castilla y León	F1. YCODEN-DAUTE-ISORA. Canarias
	B4. LEÓN. Castilla y León	E4. SIERRAS DE MÁLAGA. Andalucía	F1. ARBONA. Islas Baleares
	E4. MÁLAGA. Andalucía	E4. SIERRA DE SALAMANCA. Castilla y León	F1. TACORONTE-ACENTEJO. Canarias
	D5. MANCHUELA. Castilla-La Mancha	B4. VALTIENDAS. Castilla y León	F1. VALLE DE GÚMAR. Canarias
	E4. MANZANILLA-SANLÚCAR DE BARRAMEDA. Andalucía	F1. TACORONTE-ACENTEJO. Canarias	F1. GRAN CANARIA. Canarias
			F1. EL HIERRO. Canarias

VINOS DE PAGO (V.P.)	
B6. AYLES. Aragón	F1. VALLE DE LA OROTAVA. Canarias
C5. CALZADILLA. Castilla-La Mancha	E5. PAGO DE ARINZANO. Comunidad Foral de Navarra
D5. CAMPO DE LA GUARDIA. Castilla-La Mancha	B5. PRADO DE IRACHE. Comunidad Foral de Navarra
D5. CASA DEL BLANCO. Castilla-La Mancha	D4. VALLEGARCÍA. Castilla-La Mancha
D5. CHOZAS CARRASCAL. Comunitat Valenciana	D5. SOMONTANO. Aragón
D4. DEHESA DEL CARRIZAL. Castilla-La Mancha	F1. TACORONTE-ACENTEJO. Canarias
D4. DOMINIO DE VALDEPUSA. Castilla-La Mancha	
D5. EL TERRERAZO. Comunitat Valenciana	
D6. VALENCIA. Comunitat Valenciana	
F1. VALLE DE GÚMAR. Canarias	
F1. VALLE DE LA OROTAVA. Canarias	
E5. PAGO DE ARINZANO. Comunidad Foral de Navarra	
B4. VALDORRIAS. Galicia	
D5. VALDEPEÑAS. Castilla-La Mancha	
D5. VALENCIA. Comunitat Valenciana	
F1. VALLE DE GÚMAR. Canarias	
F1. VALLE DE LA OROTAVA. Canarias	
D5. LOS CERRILLOS. Castilla-La Mancha	
D5. PAGO DE OTAZU. Comunidad Foral de Navarra	
D5. PRADO DE IRACHE. Comunidad Foral de Navarra	
D4. VALLEGARCÍA. Castilla-La Mancha	
D5. VERA DE ESTENAS. Comunitat Valenciana	

VINOS DE CALIDAD (V.C.)	
A4. CANGAS. Principado de Asturias	D.O. Denominación de origen
C4. CEBEROS. Castilla y León	V.P. Vino de pago
F1. ISLAS CANARIAS. Canarias	D.O. CA Denominaciones de origen calificada
E4. LEBRIJA. Andalucía	V.C. Vino de calidad
C4. SIERRA DE SALAMANCA. Castilla y León	CA Cava (B5, B6, B7, D4, D6)
B4. VALLES DE BENAVENTE. Castilla y León	D.O. Islas Canarias (F1, F2)
B5. VALTIENDAS. Castilla y León	D.O. Cataluña (B6, B7)
	D.O. Uclés (C5)

VINOS CANTABRIOS (D.O. IBERIA) - PAGO CORDONERO (D.O. IBERIA)



**#Spain  
Food  
Nation**



**ICEX – WEIN AUS SPANIEN**  
**Spanische Wirtschafts- und Handelsabteilung**  
Jägerhofstr. 32  
40479 Düsseldorf  
+49 (0) 211 / 49 36 6-52/68  
vinos.dusseldorf@comercio.mineco.es  
www.wein-aus-spanien.org

NIFO ONLINE: 114210480



EUROPEAN UNION



**ICEX**



[foodswinesfromspain.com](http://foodswinesfromspain.com)  
[alimentosdespana.es](http://alimentosdespana.es)